

Acest plan anuleaza si inlocuieste planul nr. PT.02.04.14.AR.05.010 elaborat la data 01.2013.
This layout plan canceled and replaced layout plan no. PT.02.04.14.AR.05.010 prepared on 01.2013.

CLASA DE IMPORTANTA A CONSTRUCTIEI: II (cf. P100/2006)
CATEGORIA DE IMPORTANTA: B (cf. HG 766/1997)
GRAD DE REZISTENTA LA FOC: II (cf. P118/1999)

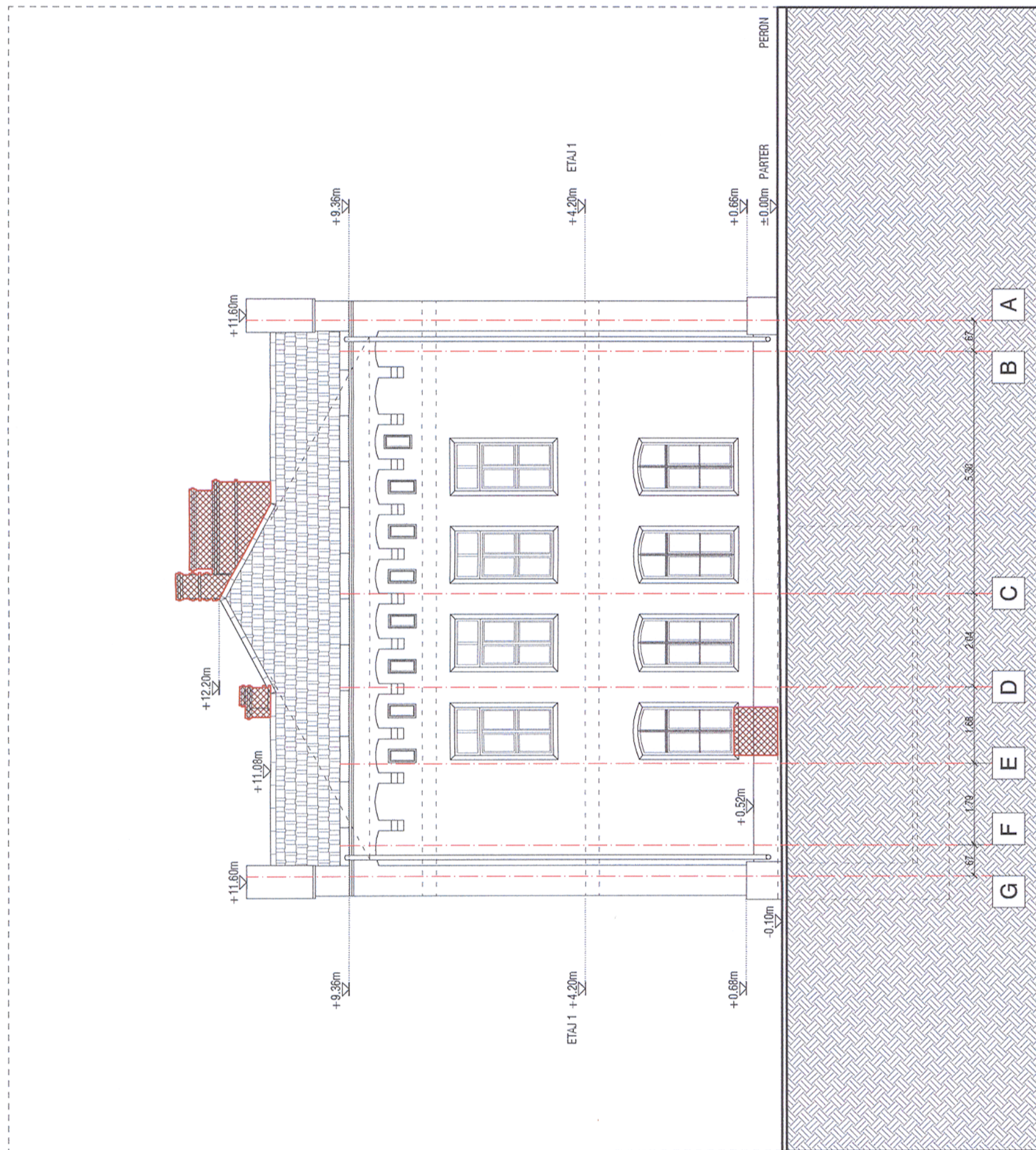

DESFIINTARE
COMPLETEARE



| | | | |
|---|---|---|---|
| Verificator / Expert Checker / Expert | Cerinta Requirement | Semnatura Signature | Referat / Expertiza Report / Expertise |
| | | MINISTERUL TRANSPORTURILOR | |
| BENEFICIAR / BENEFICIARY : | | COMPANIA NATIONALA DE CAI FERATE "CFR" SA | |
| PROIECTANT / DESIGNER: | | | |
| Aprobat Approved | Şef de echipă Team leader | C. Teodorescu | 01.2013 |
| Verificat Checked | Expert Cheie Key Expert | B. Gössler | 01.2013 |
| Subcontractant / Subcontractor | | | |
| Aprobat Approved | Adjunct Şef de echipă Deputy Team leader | A. M. Baicu | 01.2013 |
| Verificat Checked | Arhitect Architect | M. Fotache | 01.2013 |
| Proiectat Designed | Arhitect Architect | L. G. Baicu | 01.2013 |
| "Reabilitarea liniei c.f. Frontiera - Curtici - Simeria, parte componentă a coridorului IV Pan-European pentru circulația trenurilor cu viteză maximă de 160 km/h" | | Project 9i 35311.1 | |
| "Rehabilitation of the Railway Line Border - Curtici - Simeria, component Part of the IV Pan-European Corridor for the Trains Circulation with maximum speed of 160 km/h" | | Faza / Phase: PTh+CS / TD+TS | |
| Denumire desen / Drawing name: Stația Săvârșin - Clădire călători - Fațadă Vest situația existentă Săvârșin Station - West Facade - Survey | | | |
| Scara / Scale 1:100 | Revizia / Revision 1/05.2013 | Cod desen / Drawing Code PT.2B.04.14.AR.05.010 | Nr. / No 10/22 |